



**COLEGIO PARROQUIAL NUESTRA SEÑORA DE CHIQUINQUIRA**  
**“Presencia de la Iglesia en la Educación”**



**GESTION DIRECTIVA**  
**COMUNICADO SEMANAL**  
**Código: FOGD 03      Versión: 1      Página 1 de 2**

**COMUNICADO N.º 06 VALOR DE LA SEMANA: SOLIDARIDAD**

**Semana del 23 al 28 de febrero de 2026**

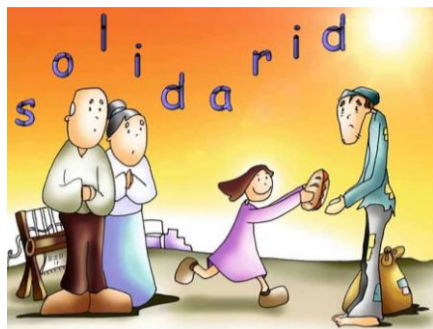

La solidaridad es cuando dos o más personas se unen y colaboran mutuamente para conseguir un fin común. Es apoyar y ayudar a todo aquel que vive un problema o pasa por una situación difícil. Ser solidario no es sólo tarea de los gobiernos, sino de todos.

La solidaridad muestra, generosa y desinteresada que surge del corazón a partir de la máxima que afirma que **“hay que dar sin esperar nada a cambio”** porque aquel que da lo mejor de sí mismo al otro descubre que ya recibe el mayor premio y la mejor recompensa: el bien es un tesoro que aporta una inmensa satisfacción personal tanto aquel que da como a aquel que lo recibe.

**LUNES, 23 DE FEBRERO.**

HORA	ACTIVIDAD	RESPONSABLE	LUGAR
7:00 a.m.	Clases académicas con el horario establecido en cada uno de los niveles.	Profesores	Aulas de clase
7:00 a.m.	Conversatorio de candidatas a personero estudiantil 2026	Proy. Democracia	Aulas de clase
7:00 a.m.	Se tomará la foto a los estudiantes de primaria y docentes que ingresaron este año a la institución.	Alfredo Henao	Salón capilla
2:30 p.m.	Reunión comité laboral	Mauricio Bastidas	Kioscos

**MARTES, 24 DE FEBRERO.**

HORA	ACTIVIDAD	RESPONSABLE	LUGAR
7:00 a.m.	Clases académicas con el horario establecido en cada uno de los niveles.	Profesores	Aulas de clase
7:00 a.m.	Se tomará la foto a los estudiantes de bachillerato que ingresaron este año a la institución.	Alfredo Henao	Salón capilla

**MIÉRCOLES, 25 DE FEBRERO.**

HORA	ACTIVIDAD	RESPONSABLE	LUGAR
7:00 a.m.	Clases académicas con el horario establecido en cada uno de los niveles.	Profesores	Aulas de clase
7:00 a.m.	Capacitación de Primeros auxilios (Marly – Daniela)	SG SST	Bomberos de Envigado

**JUEVES, 26 DE FEBRERO.**

HORA	ACTIVIDAD	RESPONSABLE	LUGAR
7:00 a.m.	Clases académicas con el horario establecido en cada uno de los niveles.	Profesores	Aulas de clase
2:00 p.m.	Inducción a los estudiantes de consejo electoral y personeros (estudiantes grado 10º)	Proy. Democracia	Sala de sistemas

**VIERNES, 27 DE FEBRERO.**

HORA	ACTIVIDAD	RESPONSABLE	LUGAR
7:00 a.m.	Clases académicas con el horario establecido en cada uno de los niveles.	Profesores	Aulas de clase
7:00 a.m.	Elección de candidatos a personero estudiantil (virtual) Se debe tener el código de matrícula y la contraseña de inatha para poder ejercer su derecho al voto)	Proy. Democracia	Sala de sistemas

**SÁBADO, 28 DE FEBRERO.**

HORA	ACTIVIDAD	RESPONSABLE	LUGAR
8:00 a.m. – 12:00 m.	<b>Preicfes</b> <ul style="list-style-type: none"> <li>Los estudiantes deben estar 10 minutos antes de la jornada.</li> <li>El aseo lo realiza el equipo de estudiantes correspondiente de la semana.</li> <li>Asisten de ropa, bien presentados</li> <li>No usar audífonos ni celular durante la jornada de estudio.</li> <li>Traer lonchera porque no se permite la salida de estudiantes a la calle ni pedir domicilios.</li> <li>Se tomará lista para dejar evidencia de los que no</li> </ul>	Edúcate Colombia	Aulas de clase



**COLEGIO PARROQUIAL NUESTRA SEÑORA DE CHIQUINQUIRA**  
**“Presencia de la Iglesia en la Educación”**



**GESTION DIRECTIVA**

**COMUNICADO SEMANAL**

**Código: FOGD 03**

**Versión: 1**

**Página 2 de 2**

	<p>asisten.</p> <ul style="list-style-type: none"> <li>Presentar excusa cuando falte a una de las sesiones del preicfes o cuando necesite salir temprano.</li> </ul> <p><b>Recuerden que están la institución con las normas establecidas en el manual de convivencia.</b></p>		
--	--	--	--

**NOTAS IMPORTANTES**

- El 11 de marzo se aplica la prueba por competencia del primer periodo, se debe haber cancelado la factura para poder presentarla (enviar nota en los cuadernos a los padres de familia).
- Se notifica a los estudiantes y padres de familia, que en su calidad de estudiante del Colegio Parroquial Nuestra Señora de Chiquinquirá se le ha asignado una cuenta de correo electrónico de carácter institucional, la cual se considerará para efectos académicos como medio de comunicación válida para que usted reciba información de los diferentes procesos y que una vez el estudiante culmine sus estudios, la cuenta del correo electrónico será inactivada sin previo aviso como parte de la gestión interna del colegio. Recuerde hacer un buen uso de este servicio, pues la violación a este, conlleva a las sanciones establecidas en el manual de convivencia y no lo exonera de las contempladas en la ley.

Restablecer contraseña de Inatha

Académico

INATHA, al servicio de la educación  
 "Ayudando a tomar decisiones a todos los niveles"

Login

¿Recuperar contraseña?

**Ver video tutorial y seguir las indicaciones.**

**Plataforma Educativa**

Ingreso Web

Identifique su perfil, luego ingrese su usuario y contraseña. No olvide verificar que el correo electrónico de su perfil sea el correcto.

Login

Ingreso Web

Ingreso Web

Ingresamos por la página web del Colegio: [www.lachinca.edu.co](http://www.lachinca.edu.co)

**El acudiente ingresa así:**  
 Perfil: padre de familia/acudiente  
 Usuario: número de cédula  
 Contraseña: cada usuario asigna su contraseña.

**El estudiante ingresa así:**  
 Perfil: estudiante  
 Usuario: código de la matrícula.  
 Contraseña: cada estudiante asigna su contraseña.

SG - SST	<ul style="list-style-type: none"> <li>Realizar pausas activas en su espacio de trabajo.</li> <li>Camina sin prisa al subir o bajar escalones apoyando toda la suela del zapato en cada peldaño.</li> <li>Evitar sentarnos sobre las mesas de la cafetería y/o los escritorios de las aulas de clase.</li> <li>Manejar la voz (ejercicios de calentamiento, hidratación, respiración, reposo, tono moderado y autocuidado)</li> </ul>
PRAE	<ul style="list-style-type: none"> <li>Deposita los residuos en su lugar correspondiente de acuerdo al color de las canecas y así muestras que eres una persona culta</li> <li>El cuidado del medioambiente inicia desde tu aula de clase y desde tu casa.</li> </ul>
PROTOCOLO DE EMERGENCIA	<ol style="list-style-type: none"> <li>Cuando suenen dos timbres todos los estudiantes se colocan de pie y esperan indicaciones en el aula.</li> <li>Cuando suenen dos timbres y están en descanso todos los estudiantes deben desplazarse a su punto de encuentro</li> <li>Todos los brigadistas pasan al centro del coliseo mayor, cuando la brigada este completa los jefes de cada brigada pasan al PM para recibir indicaciones</li> <li>El representante de grupo debe coger la lista de los estudiantes que está ubicada en el informador, para que llame a lista cuando estén en el punto de encuentro y verificar que el grupo esté completo con los compañeros que asistieron a clase, una vez finalizado el simulacro o la evacuación la lista se debe ubicar nuevamente en el informador, si están en el descanso los representantes pasan por la lista a coordinación.</li> <li>Guardar siempre la calma.</li> <li>El desplazamiento debe ser caminando</li> <li>Los simulacros se realizan para estar preparados frente a cualquier emergencia, para salvar nuestra vida y la de los demás.</li> <li>Si en algún momento suenan tres timbres significa que se debe evacuar inmediatamente todo el colegio, se sale en el mismo orden indicado en los simulacros, se habilitan las tres puertas de salida que tiene la institución y salen los estudiantes de acuerdo al lugar que les corresponde para llegar al punto de encuentro cuatro que es el parque Chiquinquirá</li> <li>Cuando un grupo este en piscina debe ubicarse al lado de las duchas.</li> </ol>